

**REGIA NAȚIONALĂ A PĂDURILOR – ROMSILVA**  
**DIRECȚIA SILVICĂ BIHOR.**  
**Ocolul silvic DOBRESTI**  
**NR. 168/22.01.2018**

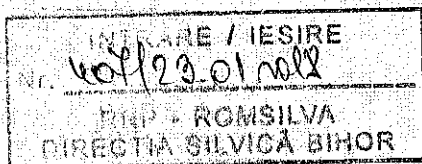

**R A P O R T**  
**de activitate pe anul ...2017...**

- Suprafața fondului forestier aflată în administrare...6993..ha,  
 din care: - proprietate publică a statului ...5495... ha  
 - proprietatea altor deținători ...1498.....ha
- Suprafața fondului forestier inclusă în scopul certificării .....5495.. ha , din care :  
 - proprietate publică a statului ...5495... ha  
 din care în grupa funcțională I ....1970.....ha  
 - proprietatea altor deținători .....0.....ha  
 din care în grupa funcțională I .....0.....ha

- Denumirea, suprafața și categoria ariilor protejate existente,

N r. c rt	Categorie arie protejată	Denumire arie protejată	Suprafață(ha)		din care:	
			Totală	Supraf. Certificată în AP total	din care	
					T I	T II
1		suprafete prevazute cu T de conservare cu V<10%	235	235		235
2	ROSCI0062	Crisul repede-Padurea Craiului	3488	3488		
3						

- Suprafața Păduri cu Valoare Ridicată de Conservare – pe categorii

Categorii de PVRC - Suprafețe (ha)														
PV RC 1	PVRC 1.1	PVRC 1.2	PVRC 1.3	PVRC 1.4	PVRC 2	PVRC 3	PVRC 4	PVRC 4.1	PVRC 4.2	PVRC 4.3	PVRC 4.4	PVRC 5	PVRC 6	Total
	0,9								395,2					396,1

- Suprafața regenerată ...22.39..... ha, din care:  
 -prin regenerări naturale ...20.95... ha  
 -prin regenerări artificiale ...1.44... ha

- Suprafața parcursă cu tăieri rase ....0..... ha

- Voluim recoltat...17133.... mc (în anul raportării)

ȘEF OCOL  
 ING. CARTIS FIBERIU

1  
 RESPONSABIL FSC  
 ING. BAN CRISTIAN

8. Volume recoltate de la intrarea în vigoare a amenajamentului, pentru FF proprietate de stat (mc)

Posibilitatea conform amenajament	Posibilitatea recalculată (dacă este cazul)	Volum recoltat de la intrarea în vigoare a amenajamentului
262484	219548	190958

9. Substanțe chimice (pesticide) folosite

Nr. crt.	Denumire comercială	Substanța activă	Locul folosirii (pădure/pepinieră)	Dăunatorul combătut	Cantitate folosită
1	Clean9	glifosat de sare de propilamina	pepiniera Bulz+Rara	buruieni	10 l
2	Round-up	fungicid	pepiniera Bulz+Rara	ciuperci	0.4 l
3	landex	insecticid	pepiniera Bulz+Rara	insecte	0.6 l
4	total	x	x	x	10 l

10. Activități ilegale

TĂIERI ILEGALE		Braconaj		Incălcări		Pășunat ilegal		Transp. M.L. fără forme legale			
Vol. tăiat ilegal (m.c.)	Nr. Contra-venții	Nr. In-fraț.	Nr. Contra-venții	Nr. In-fraț.	Nr. Contra-venții	Nr. In-fraț.	Nr. Contra-venții	Nr. In-fraț.	Nr. Contra-venții	Nr. In-fraț.	Vol. confiscat (m.c.)
Total	d.c. nejust										
166	150	4	1	0	0	0	0	0	1	0	2

11. Specii rare

Specia	Suprafața ocupată	Identificate în anul în curs
URSUS ARCTOS	70 ha	Nu
CANIS LUPUS	100	Nu
CERVUS ELAPHUS	40	Nu
MELEA MELES	10	Nu
FURNICI SP	20	Nu
LUTRA LUTRA	15	Nu
BOMBINA VARIEGATA	1	Nu
TRITURUS SP	1	Nu
LILIECI SP	1	Nu
Total		

SEF OCOL  
ING. CARTIS TIBERIU

2  
RESPONSABIL FSC  
ING. BAN CRISTIAN

## 12. Habitate vulnerabile

Habitat	Suprafața ocupată	Identificate în anul în curs
		0
Total		

## 13. Măsuri speciale de protecție adoptate:

---



---



---



---

## 14. INFORMAȚII REFERITOARE LA LUCRĂRILE PLANIFICATE PENTRU ANUL URMĂTOR (REZUMAT)

### 1) Regenerarea pădurilor:

Suprafețe ce urmează a fi regenerare artificial și natural în anul 2018 :

UP/UB	Regenerare naturală (ha)	Regenerare artificială (ha)
II VL RAULUI	0	0
V DOBRESTI	0	0
VI RACAS	2.6	2.9
TOTAL	2.6	2.9

Lucrări pentru ajutorarea regenerării naturale 16.8 ha

Descopleșiri pe suprafața de 10.3 ha

### 2) Lucrările de îngrijire a arboretelor:

- degajări 7 ha
- curățiri 69 ha
- răriți 27.8 ha, cu volum de 454 m<sup>3</sup>
- igienă ha cu un volum de m<sup>3</sup>.

### 3) Masă lemnoasă de recoltat:

UP/UB	Posibilitatea conform amenajament	Posibilitatea recalculata	Volum de recoltat	Observații
II VL RAULUI	45576	37710	1799	
IV VIDA	117601	82531	7448	
V DOBRESTI	54256	54256	3023	
VI RACAS	45051	45051	4863	
TOTAL	262484	219548	17133	

ȘEF OCOL  
ING. CARTIS IBERIU

3  
RESPONSABIL FSC  
ING. BAN CRISTIAN

Lucrări speciale de conservare \_\_\_\_\_ 0 \_\_\_\_\_ mc.

4) Alte produse ale pădurii (planificat):

- ...5... tone fructe de pădure;
- ...2... tone plante medicinale;
- ...0... tone ciuperci comestibile;
- .....0,5.....semințe forestiere

5) Drumuri forestiere noi: \_\_\_\_\_ 0 \_\_\_\_\_ km în zonele \_\_\_\_\_

Alte investiții: \_\_\_\_\_ 0 \_\_\_\_\_ în zonele \_\_\_\_\_

6) Tratamente cu substanțe chimice:

Substanța CleanUP (denumire comercială)-substanța activă glifosat

- UB/ua/sau pepiniera Rara și Bulz
- perioada aplicării tratamentului-sezon vegetativ
- metoda de aplicare-erbicidare cu atomizor

SEF OCOL  
ING CARTIS TIBERIU

4  
RESPONSABIL FSC  
ING BAN CRISTIAN